



ASSOCIAÇÃO EDUCACIONAL, ESPORTIVA E CULTURAL TRYADE

Fundada em 15 de agosto de 2007 | CNPJ - 09.236.032/0001-65
Lei Municipal de Utilidade Pública nº 4825/2013 | CRCE - 0887/2013

Processo 3149/24

Processo 50544/23

Fls. 34 Rubrica

Fls. 690

PLANO DE TRABALHO

PROCESSO Nº 50544/2023
CHAMAMENTO PÚBLICO Nº 008/2023
DOMINGOU – LAZER PARA TODOS

IDENTIFICAÇÃO DO PROPONENTE	
Nome da Organização: ASSOCIAÇÃO EDUCACIONAL ESPORTIVA E CULTURAL TRYADE	
Endereço: Av. Barão de Mauá, 3609	Bairro: Jd Maringá
CEP: 09340-440	E-mail: tryade@associacaotryade.org
	Telefone: (11) 2564-1999
CADASTRO NACIONAL DE PESSOA JURÍDICA	
CNPJ Nº: 09.236.032/0001-65	Data de abertura do CNPJ: 21/11/2007
Atividade Econômica Principal: Atividades associativas não especificadas anteriormente	
Atividade Econômica Secundária: —	
Finalidade Estatutária: Conforme Art. 2º do Estatuto Social	
Endereço da Sede da Instituição: Avenida Barão de Mauá, 3.609	Bairro: Jardim Maringá
CEP: 09340-440	Vigência do Mandato da Diretoria atual: 15/08/2022 a 15/08/2026
DADOS DO PRESIDENTE	
Nome: Ione Moraes	
RG: 18.585.762-0	CPF: 061.162.948-80
Endereço Residencial: Rua Paulo Brito, 69, Jd IV Centenário, Mauá-SP	
Telefone Fixo: —	Telefone Celular: 11 98378-7178
E-mail pessoal: presidente@associacaotryade.org	E-mail corporativo: ione@associacaotryade.org
DADOS DO GESTOR	

F. 2009 50554/23
M. 12/11/2009 AC



ASSOCIAÇÃO EDUCACIONAL, ESPORTIVA E CULTURAL TRYADE
Fundada em 15 de agosto de 2007 | CNPJ - 09.236.032/0001-65
Lei Municipal de Utilidade Pública nº 4825/2013 | CRCE - 0887/2013

Nome: Kauê Angelotti Gregorio	
RG: 37.095.854-8	CPF: 401.070.688-00
Endereço Residencial: Rua Venezuela, 615, Centro, Santo André - SP	
Telefone Fixo: 11 2564-1999	Telefone Celular: 11 99654-7607
E-mail pessoal: kaue.ag@gmail.com	E-mail corporativo: kaue@associacaotryade.org
Escolaridade: Gestão de Negócios	Nº Registro no Órgão de Classe (quando houver)

PROPOSTA
PLANO DE TRABALHO
DESCRITIVO

LINHAS DE AÇÃO: "OFERTA DE ATIVIDADES LÚDICAS DE LAZER PARA TODAS AS IDADES, DE MANEIRA INCLUSIVA, GRATUITA E DE ACESSO COMUM DO POVO"

1) DADOS DO PROJETO

Nome, Local proposto, período de realização, nome do responsável técnico, valor global.

Nome: Projeto Domingou – Lazer para Todos

Local(is) proposto(s):

Paço Municipal de Mauá, anexo ao Ginásio Poliesportivo Celso Daniel

Ginásio Poliesportivo Fernando Conceição

Ginásio Professora Berenice Rumiko Endo

Ginásio Atílio Damo

Ginásio João Ribeiro Gatto

Centro Esportivo Dorival Resende da Silva

Praça de Esportes Karol Brasil de Melo

Quadra de Esportes e Lazer Jardim Feital

CEU Parque das Américas

CMEC Parque São Vicente

CMEC Eixo Barão

Período de Realização: 12 meses a partir da assinatura do Termo de Fomento



ASSOCIAÇÃO EDUCACIONAL, ESPORTIVA E CULTURAL TRYADE

Fundada em 15 de agosto de 2007 | CNPJ - 09.236.032/0001-65
Lei Municipal de Utilidade Pública nº 4825/2013 | CRCE – 0887/2013

Processo 3149/24

Processo SO-544/23

Fls. 35 Rubrica

Fls. 092

Responsável Técnico: Thalyta Barreto Vasques

Valor Global: R\$ 1.144.700,09

2) HISTÓRICO DO PROPONENTE

Informar de maneira sucinta as atividades e projetos já desenvolvidos pela entidade, de maneira autônoma ou em parceria com outros entes públicos, informando o nome do projeto, local, período de realização e, caso haja transferência de recursos, valor global do projeto.

A Associação Educacional, Esportiva e Cultural Tryade, fundada em 2007 é uma Organização da Sociedade Civil que atua na implementação de projetos que descentralizam o atendimento ao beneficiário nas suas frentes de atuação. É reconhecida como Instituição Cultural pela Secretaria de Estado da Cultura e Economia Criativa, registrada na Corregedoria Geral da Administração do Governo do Estado de São Paulo – Cadastro Estadual de Entidades através do CRCE 0887/2013.

Em março de 2023 iniciou o Programa Escola Aberta, da Secretaria de Educação de Mauá, em 08 Escolas Municipais, com atividades educacionais, formativas de trabalho e renda, culturais, artísticas, recreativas e esportivas, todos os sábados e domingos, atingindo aproximadamente 6.000 atendimentos por mês. Contribuindo para a melhoria da qualidade da educação, a inclusão social e a construção de uma cultura de paz, ampliando o vínculo entre a escola e comunidade, fortalecendo territórios educativos, utilizando a escola como espaço de articulação e convivência comunitária, respeitando as diversidades geracionais, étnicas, de gênero e territoriais. Em processo de aditamento para 2024/2025.

Entre as atividades oferecidas estão:

Formativas de Trabalho e Renda de: Amigurumi, Crochê, Manicure, Trança Nagô, Bonecaria, Balões De Festa, Jardinagem e Horta, Graffiti, Barbearia e Corte.

Atividades e Oficinas Culturais: Teatro, Contação De Histórias, Fábula Cantada, Mágica Cômica, Cinema, Musicalização, Capoeira, Cultura Popular, Artes Visuais, Artes Manuais, Dança, Breakdance, Cultura Hip Hop, Batalha de Rima, Circo, Pintura Facial, Slime, Tatuagem Infantil, Massinha de Modelar, Miçangas, Dobradura, Escultura de Bexigas, Bonecas Abayomi, Apresentações Musicais de samba, MPB e Sertanejo.

Atividades Recreativas e de Lazer: Ginástica em suas diversas modalidades, Futsal, Voleibol, Basquete, Tênis de Mesa, Jogos Adaptados, Jogos de Raquete, Jogos de Tabuleiro, Taco, Jogos Antigos, Socialização e Movimento, Futebol de Sabão, Castelo Pula Pula, Tobogã Inflável, Cama Elástica, Tombo Legal, Piscina de Bolinhas, entre outras atividades interativas.



ASSOCIAÇÃO EDUCACIONAL, ESPORTIVA E CULTURAL TRYADE

Fundada em 15 de agosto de 2007 | CNPJ - 09.236.032/0001-65
Lei Municipal de Utilidade Pública nº 4825/2013 | CRCE - 0887/2013

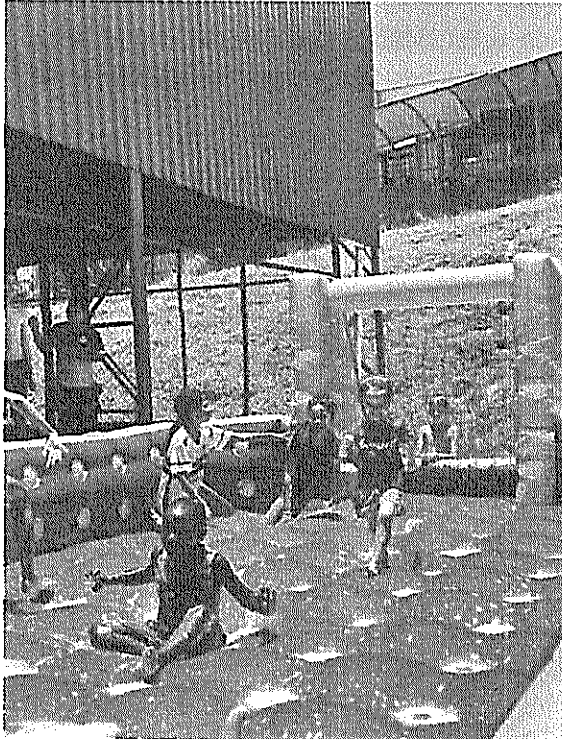



ASSOCIAÇÃO EDUCACIONAL, ESPORTIVA E CULTURAL TRYADE

Fundada em 15 de agosto de 2007 | CNPJ - 09.236.032/0001-65
Lei Municipal de Utilidade Pública nº 4825/2013 | CRCE - 0887/2013

Entre novembro e dezembro de 2020 realizou o Festival Expresso Cultural, ao todo, foram 40 dias de programação e mais de 120 apresentações artísticas que atingiram um público de 18.000 pessoas nas ações online e presenciais que seguiram estritamente o Plano SP e a regulamentação vigente do município para as ações.

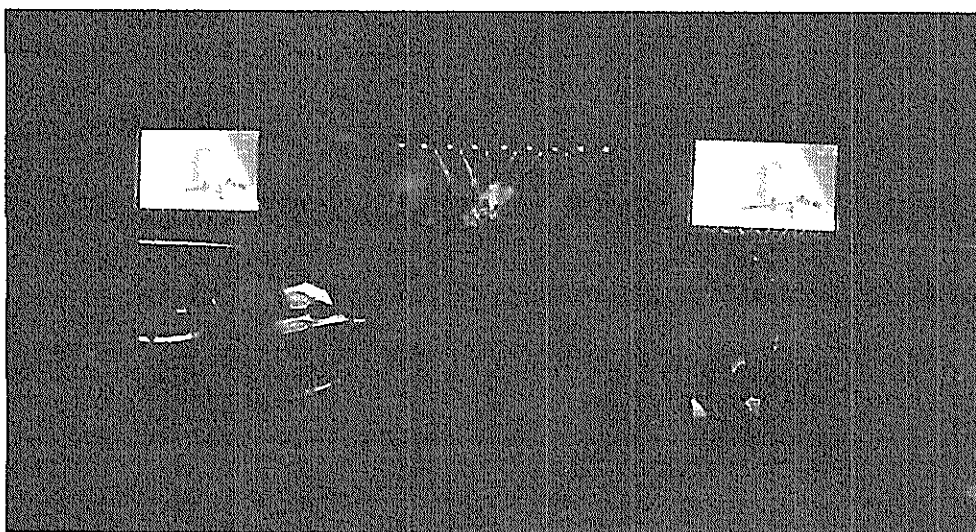

Dentro da esfera do Audiovisual, além de ter realizado cursos de produção audiovisual e produção de vídeos com celular, a Tryade produziu uma websérie, sobre os bens materiais e imateriais tombados pelo Condephaat da cidade de Mauá que totalizaram 10 episódios, disponibilizados gratuitamente no YouTube.



ASSOCIAÇÃO EDUCACIONAL, ESPORTIVA E CULTURAL TRYADE

Fundada em 15 de agosto de 2007 | CNPJ - 09.236.032/0001-65
Lei Municipal de Utilidade Pública nº 4825/2013 | CRCE - 0887/2013

O projeto GR Mauá, destaca-se como referência em atendimento e iniciação esportiva na modalidade olímpica de Ginástica Rítmica. Realizado na sede da Tryade, um dos poucos equipamentos voltados exclusivamente à prática da modalidade no Estado de São Paulo, tornou-se um centro de referência em melhoria de crianças e adolescentes atendidas pelo projeto, além do impacto positivo gerado no entorno de sua sede. Ao todo, o projeto já atendeu mais de 7.200 meninas na cidade de Mauá ao longo de sua trajetória.

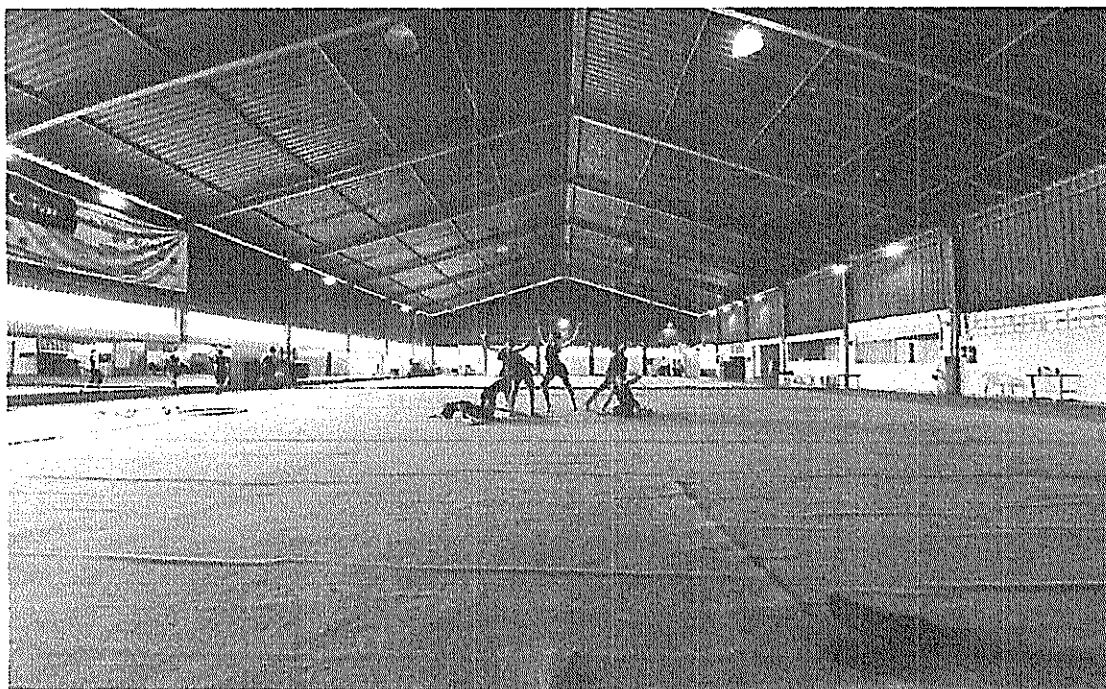

Além de ser um centro de referência para a modalidade e o desenvolvimento social para a cidade de Mauá, o projeto é formador de profissionais, as professoras e técnicas envolvidas no atendimento das alunas são ex-alunas do projeto, que se formaram em Educação Física e se especializaram na área para promover atendimento de qualidade.

Desde 2007 ao fim de todo ano realiza a Festa de Gala, apresentação temática que atualmente conta com mais de 450 alunas no espetáculo. Uma produção envolvendo dança, teatro, arte e ginástica rítmica, com um tema específico. Este festejo busca integrar os familiares, os munícipes, as ginastas que farão parte dos conjuntos de apresentações e toda a região de Mauá, através do espetáculo de apresentação que é a Festa de Gala. O evento possui um histórico de realizações desde 2007, começando com um público de 800 pessoas, aumentando de forma gradativa e em 2009 atingiu 2.500 pessoas, lotação máxima do Ginásio Poliesportivo de Mauá onde todo o ano se realiza o evento. Dentre várias Festas de Encerramento realizadas até 2023, inclusive online em época de pandemia, utilizamos recursos variados, com diversas inteligências, como: Teatro, Música ao Vivo, Dança Variadas e típicas e principalmente GR. Os temas são escolhidos a dedo, sempre com conteúdos pertinentes à realidade de nossas alunas contribuindo na sua formação. Entre eles temos, Meio

Processo 3149/24

Processo 50544/23

Fls. 1096 Rubrica AL

Fls. 37 Rubrica ○



ASSOCIAÇÃO EDUCACIONAL, ESPORTIVA E CULTURAL TRYADE

Fundada em 15 de agosto de 2007 | CNPJ - 09.236.032/0001-65
Lei Municipal de Utilidade Pública nº 4825/2013 | CRCE - 0887/2013

Ambiente, A Chama Olímpica, Música que Toca, Uma Grande Viagem tratando das relações familiares, entre outras.

Em 2023 a festa de Gala aconteceu no Teatro Municipal de Mauá em 4 sessões com ingressos esgotados, passando de 2500 pessoas e 600 ginastas, com o tema A Chama Olímpica.

GALA DO GR MAUÁ

A CHAMA

Teatro Municipal de Mauá

14 e 15
de dezembro

Sessões
18h30 e 20h30
exceto nos feriados

Braskem CABOT brasuldas ntr MAUÁ

Festa de Gala 2018

16 de Dezembro - 19h

uma grande viagem

Local:
Ginásio Poliesportivo Celso Daniel
Paço Municipal Mauá

Ingresso:
Antecipado na Associação Tryade
Informações - fone: 2564 1999

BRASKEM CABOT brasuldas ntr MAUÁ

BELEGA NA JUSTIÇA!

GR MAUÁ
3ª EDIÇÃO

FESTA DE GALA 2017

17 DE DEZEMBRO - 19h
EXCETO FERIADOS E DIAS ÚNICOS

BRASKEM CABOT brasuldas ntr MAUÁ



ASSOCIAÇÃO EDUCACIONAL, ESPORTIVA E CULTURAL TRYADE

Fundada em 15 de agosto de 2007 | CNPJ - 09.236.032/0001-65
Lei Municipal de Utilidade Pública nº 4825/2013 | CRCE - 0887/2013

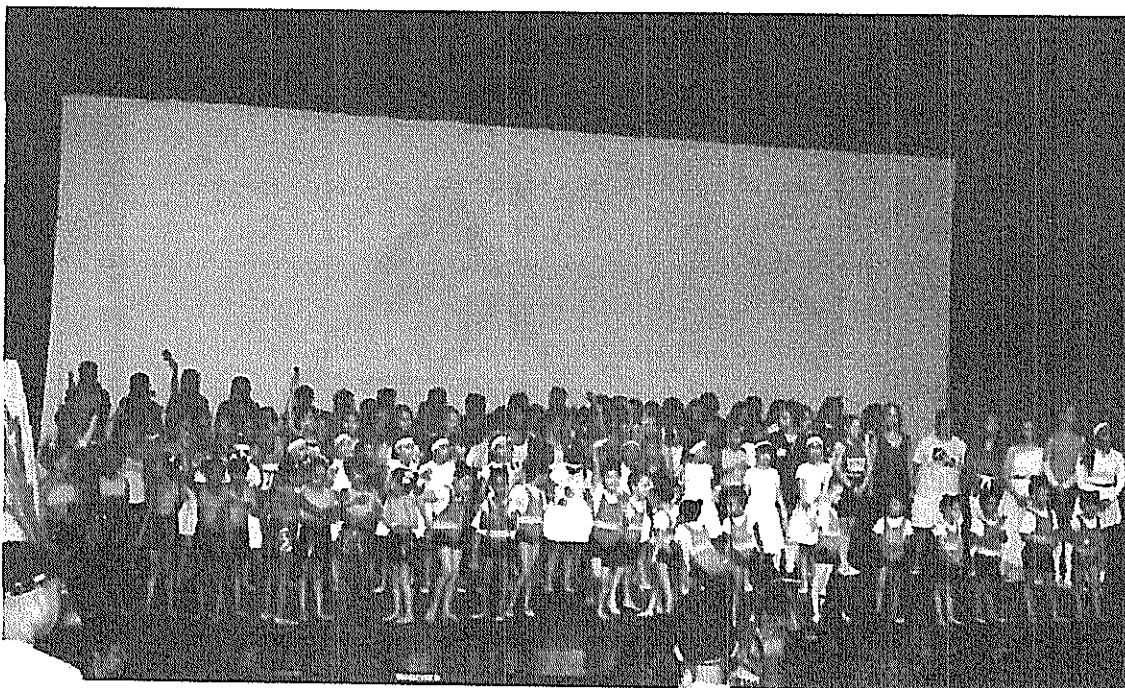



ASSOCIAÇÃO EDUCACIONAL, ESPORTIVA E CULTURAL TRYADE

Fundada em 15 de agosto de 2007 | CNPJ - 09.236.032/0001-65
Lei Municipal de Utilidade Pública nº 4825/2013 | CRCE - 0887/2013

Em 2013, 2014, 2017, 2018 e 2019 realizou o Encontro da Cena de Teatro de Mauá, abrindo espaço para as companhias teatrais da cidade e convidadas, nas duas edições já realizadas do encontro passaram, por exemplo, as peças *Mistero Buffo*, *Anjo de Papel do Teatro de Sombras*, *{ENTRE}* e outros.



Em 2011, iniciou a implementação do projeto *Esporte Para Todos*, em parceria com a Secretaria de Esportes e Lazer de Mauá, atendendo aproximadamente 3.000 alunos anualmente, duas



ASSOCIAÇÃO EDUCACIONAL, ESPORTIVA E CULTURAL TRYADE

Fundada em 15 de agosto de 2007 | CNPJ - 09.236.032/0001-65
Lei Municipal de Utilidade Pública nº 4825/2013 | CRCE - 0887/2013

vezes por semana em mais de oito equipamentos públicos nas modalidades de Futsal, Voleibol, Basquetebol, Handebol, Ginástica Rítmica, Badminton, Tênis de mesa, Ginástica Geral, Pilates, Yoga, Dança de Salão, Rítmicos, Aerobit, Natação e Hidroginástica. Os serviços foram realizados até 2021, durante 11 anos, atendendo aproximadamente 33.000 pessoas de todas as faixas etárias, incluindo pessoas com deficiência.



Encontro de Dança de Mauá, realizado nos anos de 2013, 2014, 2015, 2016, 2018 e 2019, promove a integração do movimento de dança de Mauá e região, proporcionando ações formativas que tratem da questão do fomento e dos editais para dança. Reflete a importância de uma estética autoral para o espetáculo de dança e, sobretudo, a relação entre som, corpo e movimento, do ponto de vista da criação autoral e investigativa.



ASSOCIAÇÃO EDUCACIONAL, ESPORTIVA E CULTURAL TRYADE

Fundada em 15 de agosto de 2007 | CNPJ - 09.236.032/0001-65
Lei Municipal de Utilidade Pública nº 4825/2013 | CRGE - 0887/2013

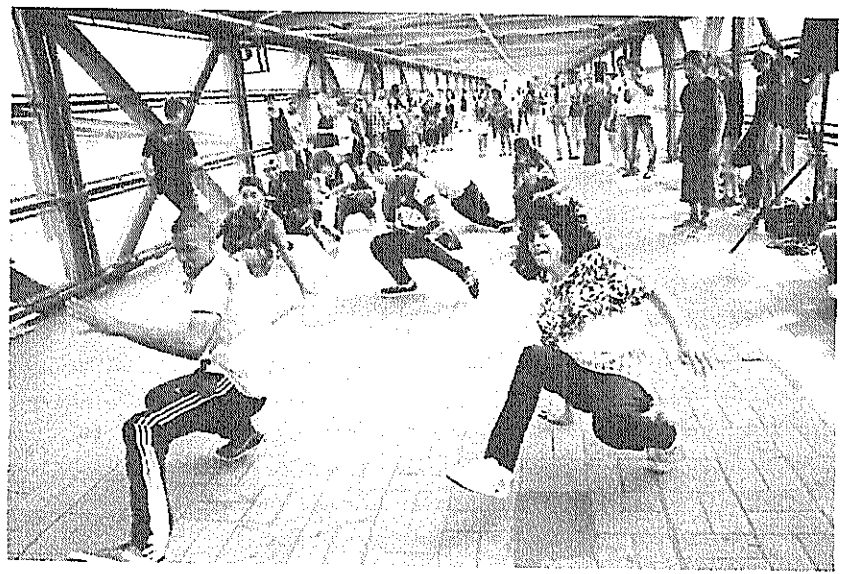

Em 2014 foi o ano também da realização da Ópera do Hip Hop em Mauá, projeto com o objetivo de dialogar com a comunidade de Mauá especificamente com os coletivos, oferecendo oficinas de break, discotecagem, grafite e performance teatral, culminando em um espetáculo teatral denominado a Ópera do Hip Hop – Nós.

Em agosto de 2015, a Associação Tryade foi parceira da Cia de Artes Primeiros Passos, idealizadora do projeto 1º Encontro de Circo de Mauá, contemplando a sociedade mauaense e dos entornos com workshops, espetáculos, palestras e "arena livre".

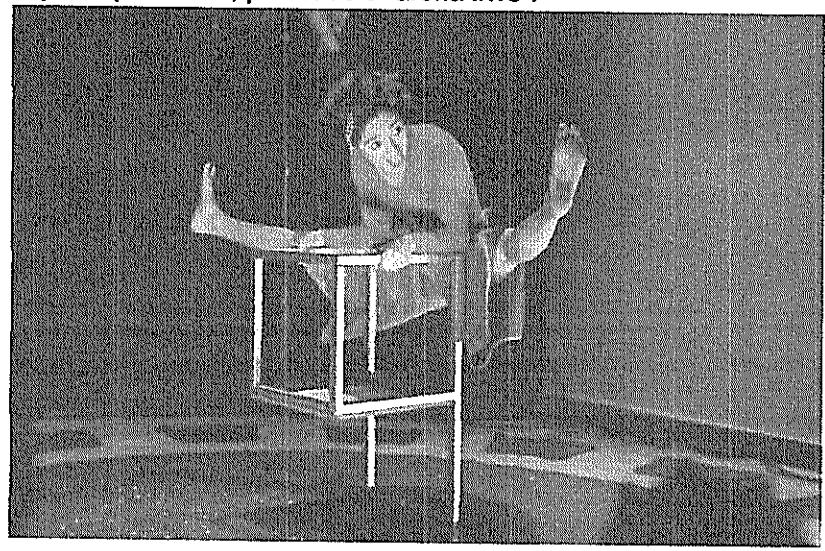



ASSOCIAÇÃO EDUCACIONAL, ESPORTIVA E CULTURAL TRYADE

Fundada em 15 de agosto de 2007 | CNPJ - 09.236.032/0001-65

Lei Municipal de Utilidade Pública nº 4825/2013 | CRCE – 0887/2013

Também em 2015, foi vencedora do Edital – Publicação de Conteúdo Cultural da Secretaria da Cultura do Estado de São Paulo com o projeto Plataforma Digital – Dança Para Todos que é uma ferramenta online colaborativa de mapeamento, cartografia, pesquisa, produção e fruição de conteúdo, além de geração de ações relacionadas à dança. Agregando informações sobre grupos, companhias, espetáculos, espaços, artistas, profissionais e o público em geral.

Realizou em 2015, 2016, 2018 e 2019 o Encontro de Música de Mauá, abrindo espaço para músicos da cidade e levando o palco para todos os cantos da cidade.

Em 2015, 2017 e 2018 realizou também a Festa dos Povos, em suas edições 5ª, 6ª e 7ª, evento característico da cidade de Mauá que não contava com uma edição por anos consecutivos devido à falta de recursos. Realizou através do ProAc (Programa de Ação a Cultura), captando recursos com a iniciativa privada, e buscando parceria e apoio com entidades assistencialistas da cidade de Mauá, empresas (Braskem, Caixa Econômica e Suzantur) e da Prefeitura de Mauá, através da Secretaria Municipal de Cultura e Juventude. As edições atingiram um público médio de 10.000 pessoas por edição, totalizando quase 100 horas de atividades culturais gratuitas.

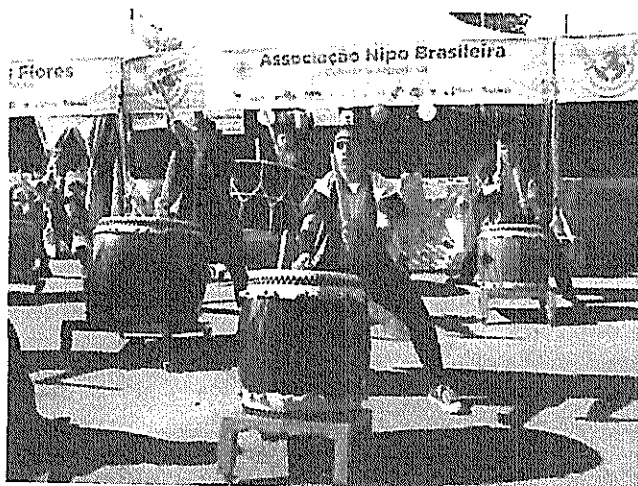

Em 2017 foi vencedora do Chamamento Público da Prefeitura de Mauá, para gerenciar as Oficinas Culturais da cidade, aumentando a qualidade e estrutura das aulas, além de ampliar as vagas em 7 vezes, atingindo um total de 2.000 pessoas atendidas anualmente de forma contínua. O serviço foi encerrado em julho de 2018, devido ao término do contrato, retomando no mês de maio de 2019, por mais 12 meses, encerrando assim em abril de 2020. Em julho de 2020, através de Chamamento Público da Secretaria de Cultura e Juventude de Mauá, as atividades foram retomadas em formato online, híbrido e presencial, seguindo as etapas de flexibilização da Prefeitura de Mauá e do Plano São Paulo.



ASSOCIAÇÃO EDUCACIONAL, ESPORTIVA E CULTURAL TRYADE

Fundada em 15 de agosto de 2007 | CNPJ - 09.236.032/0001-65
Lei Municipal de União Municipal de Ilidade Pública nº 4825/2013 | CRCE - 0887/2013

Processo 3149/24

Processo 30344/23

Fls. 1302

Fls. 40 Rubrica ①

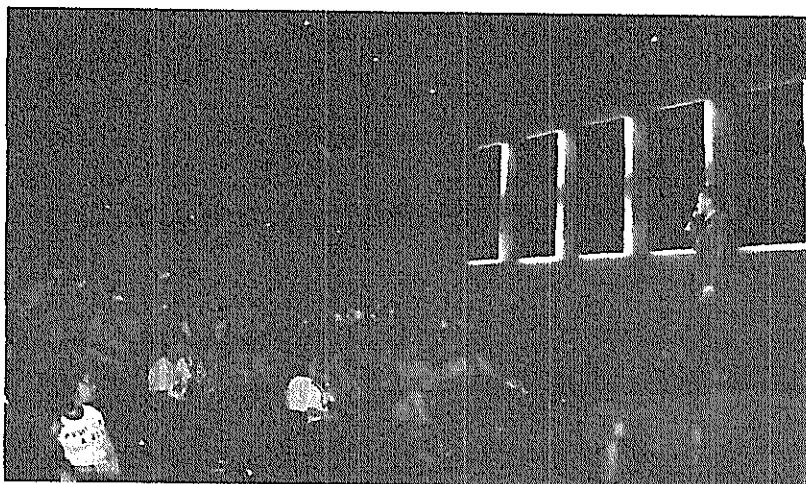

Projeto Escola Aberta Mauá – Termo de Colaboração nº 036/2023 – Valor: 999.779,88

Projeto Expresso Cultural - Termo de colaboração nº 89/2020 - Valor: R\$1.001.935,12

Artes Cênicas – Termo de colaboração nº 52/2017 – Valor: R\$300.000,00

Artes Visuais – Termo de colaboração nº 51/2017 – Valor: R\$250.000,00

Música – Termo de colaboração nº 53/2017 – Valor: R\$250.000,00

Artes Cênicas – Termo de colaboração nº 30/2019 - Valor: R\$400.000,00

Artes Visuais – Termo de colaboração nº 31/2019 - Valor: R\$300.000,00

Música – Termo de colaboração nº 32/2019 - Valor: R\$300.000,00

Artes Cênicas – Termo de colaboração nº 43/2020 - Valor: 400.000,00

Artes Visuais – Termo de colaboração nº 44/2020 - Valor: R\$234.000,00

Música – Termo de colaboração nº 45/2020 - Valor: R\$400.000,00

Encontro da Cena de Teatro de Mauá - 2013 - R\$ 271.000,00*

Encontro da Cena de Teatro de Mauá e Encontro de Dança de Mauá - 2014 - R\$ 293.000,00*

Festa dos Povos - 2015 - R\$ 213.000,00*

Festa dos Povos - 2017 - R\$ 171.000,00*

Oficinas Esportivas: Ginástica Rítmica - Termo de colaboração 43/2019. Período: Junho/2019 a Dezembro/2023 – Valor: R\$1.154.597,50



ASSOCIAÇÃO EDUCACIONAL, ESPORTIVA E CULTURAL TRYADE

Fundada em 15 de agosto de 2007 | CNPJ - 09.236.032/0001-65
 Lei Municipal de Utilidade Pública nº 4825/2013 | CRCE – 0887/2013

Oficinas Esportivas: Natação e Hidroginástica - Termo de colaboração 42/2019. Valor: R\$218.750,00

Oficinas Esportivas: Natação e Hidroginástica e Recreação Infantil. Termo de Colaboração 115/2023. Valor: R\$580.000,00

Ginástica Rítmica: 6ª Edição – Processo SEESP nº 1082677/2022 – Valor R\$338.640,75.

Projeto Ginástica Rítmica Mauá Ano I - SLIE nº 191535036 – Valor R\$434.500,00.

Projeto Ginástica Rítmica Mauá Ano II - SLIE nº 2000268 – Valor R\$475.841,00.

Projeto Cidadãos do Futebol - Itaquá - SLIE nº 181399652 – Valor R\$341.091,09.

Projeto Cidadãos do Futebol - Sumaré - SLIE nº 2000679 – Valor R\$184.414,49.

*valores atualizados para novembro/2023.

APOIOS E PATROCÍNIOS

Informar a forma, periodicidade, valor, nome dos patrocinadores caso os tenha.

Na busca por fortalecer e expandir as ações do nosso projeto, reconhecemos a importância crucial de estabelecer parcerias através de patrocínios e apoios. Com um cronograma bem estruturado e já aprovado, faremos propostas aos negócios locais e regionais para a oportunidade de se associarem como apoiadores ou patrocinadores. Essa colaboração ocorrerá sempre em consonância com a validação da Secretaria de Esporte e Lazer de Mauá e em estrito cumprimento às normativas legais pertinentes. Acreditamos que, por meio destas parcerias, podemos não apenas ampliar o alcance e impacto de nossas atividades lúdicas e inclusivas, mas também fortalecer laços comunitários, promovendo uma rede de apoio mútuo e engajamento coletivo em prol do bem-estar social.

PLANO DE PATROCÍNIO E APOIO A SER OFERECIDO APÓS APROVAÇÃO

Visão Geral do Projeto

- Atividades lúdicas e inclusivas para todas as idades.
- Objetivo: Engajar a comunidade de Mauá em atividades de lazer, promovendo inclusão e bem-estar.

Benefícios para Patrocinadores

- Visibilidade da marca em materiais promocionais e eventos.
- Associação com valores comunitários positivos.
- Acesso a um público diversificado.

Utilização dos Fundos

- Melhoria de equipamentos
- Compra de materiais para as atividades
- Marketing



ASSOCIAÇÃO EDUCACIONAL, ESPORTIVA E CULTURAL TRYADE

Fundada em 15 de agosto de 2007 | CNPJ - 09.236.032/0001-65
Lei Municipal de Utilidade Pública nº 4825/2013 | CRCE - 0887/2013

Processo 3149/24

Processo 501544/23

Fls. 41 Rubrica ⊖

7/13/24 Al

3) OBJETIVOS

Descrever, de forma macro, quais serão os objetivos propostos.

- Promover a inclusão social e a democratização do lazer, oferecendo atividades gratuitas e abertas a toda a população, independentemente de idade, gênero, raça ou condição social, ampliando a integração entre a Secretaria de Esporte e Lazer e a população de Mauá;
- Valorizar a identidade local, promovendo as atividades do projeto, explorando as características e a diversidade de Mauá;
- Criar programas que incentivem a participação ativa dos cidadãos, oferecendo uma variedade de atividades recreativas que reforcem o sentido de pertencimento à cidade;
- Estender as atividades recreativas e de lazer do centro para diferentes regiões da cidade, garantindo que a população tenha acesso a essas oportunidades de forma equitativa;
- Implementar medidas que promovam a participação de todos os cidadãos, independentemente de suas habilidades ou limitações, assegurando que as atividades sejam inclusivas e acessíveis;
- Estabelecer colaborações com organizações locais, escolas, empresas e grupos comunitários para fortalecer as iniciativas recreativas e de lazer, ampliando o alcance e a eficácia das atividades propostas;
- Implementar um sistema de monitoramento para avaliar regularmente o desempenho das ações propostas, coletando feedback da comunidade e ajustando a programação conforme necessário;
- Oferecer uma programação de eventos de atividades físicas, esportivas e de lazer, com caráter participativo;
- Garantir o acolhimento e a participação de longa permanência no programa;
- Oferecer 48 Atividades Centralizadas para a população de Mauá;
- Oferecer 32 Atividades Descentralizadas para a população de Mauá.

4) PÚBLICO-ALVO

Descrever as faixas etárias que serão atendidas, a quantidade estimada de atendimentos, meios de inclusão para o público PCD.

O público-alvo são os munícipes de todas as idades, abrangendo desde primeira infância até idosos, sem discriminação de raça, cor, credo ou orientação sexual. Com um enfoque especial na inclusão. Medidas específicas serão adotadas para assegurar a participação ativa do público com deficiência (PCD), incluindo adaptações em atividades e infraestruturas acessíveis para pessoas com mobilidade reduzida ou outras necessidades especiais.

Estimamos que o projeto possa realizar o atendimento de 105.600 munícipes ao longo de sua execução, oferecendo uma variedade de atividades lúdicas e de lazer. Estimados 300 atendimentos nas Atividades Descentralizadas e 2.000 atendimentos nas Atividades Centralizadas.

A Tryade entende a relevância destas atividades para o desenvolvimento cognitivo, social e emocional dos indivíduos. Acreditamos que, ao se engajarem em diversas atividades, os moradores de Mauá podem experimentar momentos significativos de relaxamento, alegria, saúde e bem-estar,



ASSOCIAÇÃO EDUCACIONAL, ESPORTIVA E CULTURAL TRYADE

Fundada em 15 de agosto de 2007 | CNPJ - 09.236.032/0001-65
Lei Municipal de Utilidade Pública nº 4825/2013 | CRCE - 0887/2013

fortalecendo também o sentimento de cidadania. Os fins de semana, em particular, representam um período ideal para o engajamento da comunidade, já que muitos dispõem de mais tempo livre, estando mais abertos a novas experiências e aprendizados. Este também é um momento oportuno para o envolvimento familiar nas atividades, promovendo união e enriquecimento das relações familiares. Assim, o projeto não só atende a uma ampla gama de idades, mas também se dedica à inclusão e ao fortalecimento comunitário e familiar.

5) LOCAIS DE ATENDIMENTO

5.1 Paço Municipal

5.2 Núcleos descentralizados definidos pela Secretaria de Esportes e Lazer para execução do objeto, nos casos de inserções simultâneas ou quando da indisponibilidade do Paço Municipal devido à coincidência de calendário com os eventos oficiais da cidade. A OSC deverá indicar o número de atividades descentralizadas propostas.

O projeto prevê dois modelos de Atividades, as centralizadas e as descentralizadas, ambos atendendo o disposto no Anexo I, Termo de Referência do Edital de Chamamento Público Nº 008/2023, da Secretaria de Esportes e Lazer de Mauá.

Atividades Centralizadas:

- Paço Municipal de Mauá, anexo ao Ginásio Poliesportivo Celso Daniel.

Atividades Descentralizadas:

- Ginásio Poliesportivo Fernando Conceição;
- Ginásio Professora Berenice Rumiko Endo;
- Ginásio Atílio Damo;
- Ginásio João Ribeiro Gatto;
- Centro Esportivo Dorival Resende da Silva;
- Praça de Esportes Karol Brasil de Melo;
- Quadra de Esportes e Lazer Jardim Feital;
- CEU Parque das Américas ;
- CMEC Parque São Vicente;
- CMEC Eixo Barão.

Novos locais de atendimento poderão ser incluídos no projeto, conforme solicitação ou aprovação da Secretaria de Esportes e Lazer de Mauá.



ASSOCIAÇÃO EDUCACIONAL, ESPORTIVA E CULTURAL TRYADE

Fundada em 15 de agosto de 2007 | CNPJ - 09.236.032/0001-65
Lei Municipal de Utilidade Pública nº 4825/2013 | CRCE - 0887/2013

Processo 3149/24

Fls. 12/Rubrica 0

Processo 50 544/24

1308

6) DESCRIÇÃO GERAL DAS ATIVIDADES

AÇÃO	DETALHAMENTO SERVIÇO / ATIVIDADE	QUANTIDADE	VALOR UNITÁRIO (R\$)	VALOR TOTAL (R\$)
<i>Atividade proposta</i>	<i>Descrever a atividade indicando os materiais / serviços necessários à sua execução.</i>	<i>Número de execuções previstas durante a vigência do projeto</i>	<i>Custo de cada execução</i>	<i>Custo total da execução da atividade nos 12 meses de vigência do Projeto.</i>
Atividade Centralizada	Cada Atividade Centralizada, será composta pelos seguintes itens de recreação: Cama Elástica, Piscina de Bolinhas, Tobogã Inflável, Futebol de Sabão Inflável, Kid Play Inflável, Triciclo Família, Mini Quadras Esportivas, Jogos de Raquetes, Pintura Facial, Recreação Infantil, Atividades de Alongamento, Jogo de Taco, Pula Corda	48	R\$ 13.065,00 *o valor não inclui os materiais adquiridos	R\$ 627.120,00
Atividade Descentralizada	Cada Atividade Descentralizada, será composta pelos seguintes itens de recreação: Cama Elástica, Piscina de Bolinhas, Tobogã Inflável, Kid Play Inflável, Mini Quadras Esportivas, Pintura Facial, Recreação Infantil, Atividades de Alongamento, Jogo de Taco, Pula Corda	32	R\$ 7.315,00 *o valor não inclui os materiais adquiridos	R\$ 234.080,00

A Associação Tryade desenvolveu um conjunto abrangente de atividades, tanto centralizadas quanto descentralizadas, meticulosamente escolhidas para promover acolhimento, inclusão, diversão, aprendizado e bem-estar para todas as idades, incluindo pessoas com deficiência. Cada atração foi cuidadosamente pensada para garantir acessibilidade e participação plena, refletindo nosso firme compromisso com a inclusão e com a oferta de experiências enriquecedoras para toda a comunidade, independentemente de habilidades físicas ou cognitivas.

A Atividade, sendo Centralizada ou Descentralizada, será fornecida durante 08 horas, das 09h às 17h. Podendo sofrer ajustes de horário, de acordo com datas específicas ou a solicitação/autorização da SEL.



ASSOCIAÇÃO EDUCACIONAL, ESPORTIVA E CULTURAL TRYADE

Fundada em 15 de agosto de 2007 | CNPJ - 09.236.032/0001-65
Lei Municipal de Utilidade Pública nº 4825/2013 | CRCE - 0887/2013

Processo 50544/23
1307
A1

Atividade Centralizada

1 - Posto de Informações: será um ponto central de assistência aos participantes, equipado com mapas detalhados do local das atividades, programações diárias e informações gerais.

Contará com uma equipe bem treinada e identificada com uniforme do projeto e estará disponível para responder a consultas, fornecer direções e assistência.

O posto também contará com tecnologia moderna para informações atualizadas, tablet para Pesquisa de Satisfação dos visitantes e um sistema para gerenciar achados e perdidos. Será incluída uma seção para primeiros socorros e informações sobre acessibilidade. Medidas de sustentabilidade e segurança serão rigorosamente observadas para garantir uma experiência informativa, segura e ambientalmente responsável para todos os envolvidos.

2 - Área de Atividades Lúdicas composta por: Cama Elástica, Piscina de Bolinhas, Tobogã Inflável, Futebol de Sabão Inflável, Kid Play Inflável, Triciclo Família, Mini Quadras Esportivas, Jogos de Raquetes, Pintura Facial, Recreação Infantil, Atividades de Alongamento, Jogo de Taco, Pula Corda.

Cama Elástica: Uma atividade amada por crianças e adultos, proporcionando diversão e exercício físico, incluindo adaptações para garantir a segurança e a participação de pessoas com deficiência. Monitor / Recreador fixo no brinquedo.

- Proporciona diversão e exercício físico para crianças, jovens e adultos, incluindo pessoas com deficiência.
- Ajuda a melhorar o equilíbrio, a coordenação motora e a força muscular.
- É uma atividade estimulante e divertida que promove a interação social.

Piscina de Bolinhas: Um espaço seguro e estimulante, perfeito para crianças pequenas explorarem e se divertirem. Monitor / Recreador fixo no brinquedo.

- Ajuda a desenvolver a coordenação motora, a criatividade e a imaginação.
- É uma atividade relaxante e divertida que promove o bem-estar físico e mental.

Tobogã Inflável: Atração emocionante que oferece risadas e adrenalina para os mais aventureiros. Monitor / Recreador fixo no brinquedo.

- Ajuda a desenvolver a coragem, a confiança e o espírito competitivo.
- É uma atividade divertida e estimulante que promove a interação social.

Futebol de Sabão Inflável: Uma variação divertida do futebol tradicional, onde os participantes podem jogar em um campo escorregadio, promovendo muitas risadas e interações divertidas, também adaptável para receber PCD's. Monitor / Recreador fixo no brinquedo.

- É uma atividade inclusiva que pode ser adaptada para receber pessoas com deficiência.

Kid Play Inflável: Um playground inflável seguro e colorido, projetado para encantar as crianças de todas as idades com várias atividades. Monitor / Recreador fixo no brinquedo.

- Ajuda a desenvolver a coordenação motora, a criatividade e a imaginação.



ASSOCIAÇÃO EDUCACIONAL, ESPORTIVA E CULTURAL TRYADE

Fundada em 15 de agosto de 2007 | CNPJ - 09.236.032/0001-65
Lei Municipal de Utilidade Pública nº 4825/2013 | CRCE - 0887/2013

Processo 349/2014

Processo 50 1544/23

Fls. 43 Rubrica (C)

1308 AC

- É uma atividade divertida e estimulante que promove o bem-estar físico e mental.

Triciclo Família: Atividade que incentiva a participação familiar, promovendo laços e diversão conjunta, com capacidade para dois adultos, com acentos e pedais. Monitor / Recreador fixo no brinquedo.

- É uma atividade acessível para pessoas de todas as idades e habilidades.
- Divertida e relaxante que promove a interação social e prática corporal.

Mini Quadras Esportivas: Compostas por 02 Tapetes de grama sintética com demarcações laterais e centrais, com dimensões aproximadas de 8 metros de comprimento, 4 metros de largura, 2 pares de mini gol, rede móvel para vôlei adaptado. Monitores / Recreadores fixos nas quadras.

- Espaço versátil para práticas esportivas variadas.
- Espaço multifuncionais que atendem a uma ampla gama de necessidades e interesses, promovendo saúde, inclusão, socialização e diversão.

Jogo de Taco: Jogo tradicional que estimula a coordenação motora e o espírito de equipe. Monitor / Recreador fixo no jogo.

Jogos de Raquetes: Atividades que incluem tênis de mesa, badminton e outros, fomentando habilidades motoras e competitivas saudáveis, composto por espaço de Mini Tênis, espaço de badminton, tênis de mesa e bolinhas necessárias. Monitor / Recreador fixo nos jogos.

Pintura Facial: Forma criativa de expressão artística que encanta crianças, permitindo-lhes transformar-se em seus personagens favoritos. Monitor / Recreador fixo para pintura e organização.

- Promove a criatividade, a imaginação e a autoestima das crianças.

Recreação Infantil: Jogos e atividades lúdicas conduzidas por profissionais treinados, focadas no desenvolvimento e entretenimento das crianças e adolescentes, incluindo pessoas com deficiências. Monitores / Recreadores volantes.

Atividades de Alongamento: Sessões conduzidas por instrutores qualificados para promover a saúde física e o bem-estar de participantes de todas as idades.

Pula Corda: Atividade clássica que combina diversão e exercício, adequada para diversas faixas etárias.

Cada uma destas atividades foi escolhida pensando na inclusão, no desenvolvimento físico e mental, e na promoção da interação social e familiar. Estamos comprometidos em oferecer um ambiente seguro, divertido, estimulante e acessível, onde todos os membros da comunidade possam desfrutar de momentos memoráveis juntos.

Atividade Descentralizada

1 - Posto de Informações: será um ponto central de assistência aos participantes, equipado com mapas detalhados do local das atividades, programações diárias e informações gerais.

Contará com uma equipe bem treinada e identificada com uniforme do projeto e estará disponível para responder a consultas, fornecer direções e assistência.

O posto também contará com tecnologia moderna para informações atualizadas, tablet para Pesquisa de Satisfação dos visitantes e um sistema para gerenciar achados e perdidos. Será incluída uma seção para primeiros socorros e informações sobre acessibilidade. Medidas de sustentabilidade e segurança serão rigorosamente observadas para garantir uma experiência informativa, segura e ambientalmente



ASSOCIAÇÃO EDUCACIONAL, ESPORTIVA E CULTURAL TRYADE

Fundada em 15 de agosto de 2007 | CNPJ - 09.236.032/0001-65
Lei Municipal de Utilidade Pública nº 4825/2013 | CRCE - 0887/2013

responsável para todos os envolvidos.

2 - Área de Atividades Lúdicas composta por: Cama Elástica, Piscina de Bolinhas, Tobogã Inflável, Futebol de Sabão Inflável, Kid Play Inflável, Triciclo Família, Mini Quadras Esportivas, Jogos de Raquetes, Pintura Facial, Recreação Infantil, Atividades de Alongamento, Jogo de Taco, Pula Corda.

Cama Elástica: Uma atividade amada por crianças e adultos, proporcionando diversão e exercício físico, incluindo adaptações para garantir a segurança e a participação de pessoas com deficiência. Monitor / Recreador fixo no brinquedo.

- Proporciona diversão e exercício físico para crianças, jovens e adultos, incluindo pessoas com deficiência.
- Ajuda a melhorar o equilíbrio, a coordenação motora e a força muscular.
- É uma atividade estimulante e divertida que promove a interação social.

Piscina de Bolinhas: Um espaço seguro e estimulante, perfeito para crianças pequenas explorarem e se divertirem. Monitor / Recreador fixo no brinquedo.

- Ajuda a desenvolver a coordenação motora, a criatividade e a imaginação.
- É uma atividade relaxante e divertida que promove o bem-estar físico e mental.

Tobogã Inflável: Atração emocionante que oferece risadas e adrenalina para os mais aventureiros. Monitor / Recreador fixo no brinquedo.

- Ajuda a desenvolver a coragem, a confiança e o espírito competitivo.
- É uma atividade divertida e estimulante que promove a interação social.

Kid Play Inflável: Um playground inflável seguro e colorido, projetado para encantar as crianças de todas as idades com várias atividades. Monitor / Recreador fixo no brinquedo.

- Ajuda a desenvolver a coordenação motora, a criatividade e a imaginação.
- É uma atividade divertida e estimulante que promove o bem-estar físico e mental.

Triciclo Família: Atividade que incentiva a participação familiar, promovendo laços e diversão conjunta, com capacidade para dois adultos, com acentos e pedais. Monitor / Recreador fixo no brinquedo.

- É uma atividade acessível para pessoas de todas as idades e habilidades.
- Divertida e relaxante que promove a interação social e prática corporal.

Mini Quadras Esportivas: Compostas por 02 Tapetes de grama sintética com demarcações laterais e centrais, com dimensões aproximadas de 8 metros de comprimento, 4 metros de largura, 2 pares de mini gol, rede móvel para vôlei adaptado. Monitores / Recreadores fixos nas quadras.

- Espaço versátil para práticas esportivas variadas.
- Espaço multifuncionais que atendem a uma ampla gama de necessidades e interesses, promovendo saúde, inclusão, socialização e diversão.

Jogo de Taco: Jogo tradicional que estimula a coordenação motora e o espírito de equipe. Monitor / Recreador fixo no jogo.



ASSOCIAÇÃO EDUCACIONAL, ESPORTIVA E CULTURAL TRYADE

Fundada em 15 de agosto de 2007 | CNPJ - 09.236.032/0001-65
Lei Municipal de Utilidade Pública nº 4825/2013 | CRCE - 0887/2013

Pintura Facial: Forma criativa de expressão artística que encanta crianças, permitindo-lhes transformar-se em seus personagens favoritos. Monitor / Recriador fixo para pintura e organização.

- Promove a criatividade, a imaginação e a autoestima das crianças.

Recreação Infantil: Jogos e atividades lúdicas conduzidas por profissionais treinados, focadas no desenvolvimento e entretenimento das crianças e adolescentes, incluindo pessoas com deficiências. Monitores / Recriadores volantes.

Atividades de Alongamento: Sessões conduzidas por instrutores qualificados para promover a saúde física e o bem-estar de participantes de todas as idades.

Pula Corda: Atividade clássica que combina diversão e exercício, adequada para diversas faixas etárias.

Cada uma destas atividades foi escolhida pensando na inclusão, no desenvolvimento físico e mental, e na promoção da interação social e familiar. Estamos comprometidos em oferecer um ambiente seguro, divertido, estimulante e acessível, onde todos os membros da comunidade possam desfrutar de momentos memoráveis juntos, sempre levando em conta o espaço físico dos equipamentos.

EQUIPE DE MONITORES/RECREADORES

A Associação Tryade sempre trabalha com profissionais responsáveis pelo todo de sua função. As funções dos monitores/recriadores além das competências listadas no descritivo recursos humanos do Plano de trabalho de organizar filas para participação das atividades, propor jogos e brincadeiras envolvendo o público no geral, realizar as atividades propostas, lidar diretamente com o público prestando informações sobre a programação do dia, remeter possíveis ocorrências ao Coordenador do evento, receberá treinamento abrangente que cubra os mais diversos aspectos.

Monitores e recriadores bem treinados são essenciais em atividades de lazer e recreação, pois garantem segurança, promovem inclusão e enriquecem a experiência dos participantes. Eles desempenham um papel crucial na orientação, na organização de atividades adaptadas e na manutenção de um ambiente acolhedor e divertido para todos, assegurando que cada momento de lazer seja memorável e seguro.

Segurança e Primeiros Socorros: Treinamento essencial em segurança, incluindo procedimentos de emergência e primeiros socorros, focando especialmente nas particularidades de cada equipamento e atividade, assim como saber lidar com pequenos acidentes e saber quando é necessário buscar ajuda médica.

Operação e Manutenção dos Equipamentos: Conhecimento específico sobre a montagem, operação e manutenção de cada brinquedo, como cama elástica, tobogã inflável, etc., garantindo que sejam usados de forma segura e eficaz.

Técnicas de Recreação e Animação: Habilidades para planejar e conduzir atividades recreativas de forma engajadora e divertida, incluindo jogos de grupo, atividades de alongamento, jogos de raquetes, jogo de taco e pula corda.

Inclusão e Diversidade: Treinamento para garantir que todas as atividades sejam inclusivas e acessíveis, capacitando os monitores a adaptarem atividades para crianças e adultos com necessidades especiais ou diferentes níveis de habilidade.

Comunicação e Relacionamento Interpessoal: Habilidades de comunicação eficazes para interagir



ASSOCIAÇÃO EDUCACIONAL, ESPORTIVA E CULTURAL TRYADE

Fundada em 15 de agosto de 2007 | CNPJ - 09.236.032/0001-65
Lei Municipal de Utilidade Pública nº 4825/2013 | CRCE - 0887/2013

positivamente com os munícipes de todas as idades, resolvendo conflitos e promovendo um ambiente amigável e respeitoso.

Gestão de Riscos: Conhecimento sobre avaliação e gerenciamento de riscos de cada atividade para prevenir acidentes e garantir a segurança de todos.

Criatividade e Inovação: Capacidade de criar novas atividades e adaptar as existentes para manter o interesse e a diversão dos participantes.

Políticas Afirmativas: vital para promover inclusão e diversidade, prevenindo discriminação e criando um ambiente acolhedor e respeitoso. Ele melhora a comunicação, enriquece a imagem da organização e assegura que todos os participantes se sintam valorizados e parte integrante do evento.

Atendimento a PCD's: O treinamento em atendimento para pessoas com deficiência é essencial para todos os profissionais envolvidos, assegurando que possam oferecer uma experiência inclusiva e acessível. Tal capacitação promove a igualdade de oportunidades no lazer, garantindo que todos os participantes, independentemente de suas habilidades, desfrutem plenamente das atividades. Este treinamento reflete também o compromisso da organização com a diversidade e inclusão social.

O treinamento multifacetado prepara os monitores para enfrentar diversos desafios, garantindo que as atividades de lazer sejam seguras, inclusivas, educativas e extremamente divertidas para todos os participantes.

EQUIPE DE ANIMADORES DE EVENTO

A Associação Tryade prima pela excelência e responsabilidade em todas as suas funções. Para os animadores de eventos, além das habilidades destacadas no descritivo de recursos humanos do Plano de Trabalho, que são: Anunciar ao público regularmente as atividades disponibilizadas, informações sobre a estrutura disponível para uso público, ocorrências, transmitir regularmente onde serão os próximos eventos, o horário de encerramento das atividades, serão submetidos a um treinamento abrangente, capacitando-os a abordar uma ampla gama de situações e assegurando que desempenhem um papel vital na orientação e entretenimento dos participantes, contribuindo significativamente para o sucesso do evento.

Comunicação Eficaz, Flexibilidade e Adaptação: Já que é a voz principal do evento, fornecendo informações claras e precisas ao público. Essa comunicação contínua é crucial para orientar os participantes sobre as atividades disponíveis, infraestrutura do local (como banheiros e praça de alimentação conforme edital), e anúncios importantes, como crianças perdidas ou questões de estacionamento. Também imprescindível é ser capaz de se adaptar a mudanças de última hora no cronograma do evento, comunicando quaisquer alterações de forma clara e tranquila para evitar confusões.

Promoção e Divulgação: Ao anunciar regularmente as atividades e onde serão os próximos eventos, o animador desempenha um papel chave na promoção das atrações do evento. Isso ajuda a manter o público informado e interessado, incentivando a participação em diversas atividades.

Gestão do Tempo: Anunciar o horário de encerramento das atividades ajuda a gerenciar as expectativas do público e organizar o fluxo do evento. Isso garante que os participantes possam aproveitar ao máximo as atividades disponíveis dentro do tempo estipulado.

Manutenção da Ordem e Segurança: Ao transmitir informações pertinentes, como a localização de crianças perdidas ou veículos mal estacionados, o animador contribui para a segurança e ordem do evento. Essa comunicação ajuda a resolver rapidamente situações potencialmente problemáticas.



ASSOCIAÇÃO EDUCACIONAL, ESPORTIVA E CULTURAL TRYADE

Fundada em 15 de agosto de 2007 | CNPJ - 09.236.032/0001-65
Lei Municipal de Utilidade Pública nº 4825/2013 | CRCE -- 0887/2013

Processo 3149/24

Processo 50544/23

Fis. 45 Rubrica (2)

Fis. 1312 Rubrica AL

Engajamento do público: Um animador de eventos carismático e energético pode aumentar significativamente o engajamento do público, criando uma atmosfera animada e acolhedora. Isso é essencial para garantir que os participantes tenham uma experiência memorável.

Políticas afirmativas: Treinamento em políticas afirmativas é crucial para garantir inclusão e diversidade, prevenindo discriminação e fomentando um ambiente respeitoso e acolhedor. Além de melhorar a comunicação e o relacionamento com um público diversificado, reflete positivamente na imagem da organização, e assegura que as atividades sejam acessíveis e agradáveis para todos.

Atendimento a PCD's: O treinamento em atendimento para pessoas com deficiência é essencial para todos os profissionais envolvidos, assegurando que possam oferecer uma experiência inclusiva e acessível. Tal capacitação promove a igualdade de oportunidades no lazer, garantindo que todos os participantes, independentemente de suas habilidades, desfrutem plenamente das atividades. Este treinamento reflete também o compromisso da organização com a diversidade e inclusão social.

O treinamento multifacetado prepara os animadores para enfrentar diversos desafios, garantindo que as atividades de lazer sejam seguras, inclusivas, educativas e extremamente divertidas para todos os participantes.

PRÉ PRODUÇÃO

A Pré-Produção e planejamento serão realizados na sede da Associação Tryade, com a equipe do projeto e com estrutura fornecida pela OSC, sendo, escritório, mesas, cadeiras, banheiros, sala de reunião, ar condicionado, internet, água e energia elétrica.

PARA CADA ATIVIDADE:

Montagem

A montagem das atividades será realizada por equipes e empresas especializadas, que garantam a segurança e a qualidade dos equipamentos. As equipes devem ser treinadas para realizar a montagem e desmontagem das atividades de forma rápida e eficiente.

Logística

O transporte dos equipamentos deve ser realizado por veículos, que garantam a integridade dos equipamentos. Os veículos devem estar equipados com sistemas de amarração que impeçam o deslocamento dos equipamentos durante o transporte.

Disponibilização do serviço

As atividades serão divulgadas de forma ampla, para que a população tenha conhecimento de sua existência.

Monitoramento

É importante monitorar o desempenho das atividades, para identificar possíveis problemas e oportunidades de melhoria. O monitoramento será realizado pela Coordenação e Monitores/Recreadores, estas pautas serão levadas para as reuniões de planejamento e execução do projeto.



ASSOCIAÇÃO EDUCACIONAL, ESPORTIVA E CULTURAL TRYADE
 Fundada em 15 de agosto de 2007 | CNPJ - 09.236.032/0001-65
 Lei Municipal de Utilidade Pública nº 4825/2013 | CRCE - 0887/2013

CRONOGRAMA DE EXECUÇÃO

Para construção do Cronograma de Execução, foram desconsiderados os finais de semana que acontecerão datas comemorativas que impeçam a realização da Atividade Centralizada no Paço Municipal. As Atividades Descentralizadas continuam em funcionamento normalmente.

Ativação	SEMANA	DIA	Atividade Centralizada	Atividade Descentralizada
	MES 01			
1	1	DOMINGO	Paço Municipal de Mauá	
2	2	DOMINGO	Paço Municipal de Mauá	
3	3	DOMINGO	Paço Municipal de Mauá	
4	4	DOMINGO	Paço Municipal de Mauá	
1	4	SÁBADO		CEU Parque das Américas
MES 02				
5	5	DOMINGO	Paço Municipal de Mauá	
6	6	DOMINGO	Paço Municipal de Mauá	
2	6	SÁBADO		Centro Esportivo Dorival Resende da Silva
7	7	DOMINGO	Paço Municipal de Mauá	
8	8	DOMINGO	Paço Municipal de Mauá	
3	8	SÁBADO		Ginásio Atilio Damo
MES 03				
9	9	DOMINGO	Paço Municipal de Mauá	
10	10	DOMINGO	Paço Municipal de Mauá	
4	10	SÁBADO		CMEC Parque São Vicente
11	11	DOMINGO	Paço Municipal de Mauá	
5	12	SÁBADO		Ginásio Professora Berenice Rumiko Endo
12	12	DOMINGO	Paço Municipal de Mauá	
6	12	SÁBADO		Ginásio Poliesportivo Fernando Conceição
MES 04				
13	13	DOMINGO	Paço Municipal de Mauá	
7	13	SÁBADO		Quadra de Esportes e Lazer Jardim Feital
14	14	DOMINGO	Paço Municipal de Mauá	
15	15	DOMINGO	Paço Municipal de Mauá	
8	15	SÁBADO		Praça de Esportes Karol Brasil de Melo
16	16	DOMINGO	Paço Municipal de Mauá	
MES 05				



ASSOCIAÇÃO EDUCACIONAL, ESPORTIVA E CULTURAL TRYADE

Fundada em 15 de agosto de 2007 | CNPJ - 09.236.032/0001-65
Lei Municipal de Utilidade Pública nº 4825/2013 | CRGE -- 0887/2013

17	17	DOMINGO	Paço Municipal de Mauá	
9	17	SÁBADO		Ginásio João Ribeiro Gatto
18	18	DOMINGO	Paço Municipal de Mauá	
10	18	SÁBADO		CMEC Eixo Barão
19	19	DOMINGO	Paço Municipal de Mauá	
11	19	SÁBADO		CEU Parque das Américas
20	20	DOMINGO	Paço Municipal de Mauá	
12	20	SÁBADO		Centro Esportivo Dorival Resende da Silva
MES 06				
21	21	DOMINGO	Paço Municipal de Mauá	
22	22	DOMINGO	Paço Municipal de Mauá	
13	22	SÁBADO		Ginásio Atilio Damo
23	23	DOMINGO	Paço Municipal de Mauá	
24	24	DOMINGO	Paço Municipal de Mauá	
14	24	SÁBADO		CMEC Parque São Vicente
MES 07				
25	25	DOMINGO	Paço Municipal de Mauá	
15	25	SÁBADO		Ginásio Professora Berenice Rumiko Endo
26	26	DOMINGO	Paço Municipal de Mauá	
16	26	SÁBADO		Ginásio Poliesportivo Fernando Conceição
27	27	DOMINGO	Paço Municipal de Mauá	
17	27	SÁBADO		Quadra de Esportes e Lazer Jardim Feital
28	28	DOMINGO	Paço Municipal de Mauá	
18	28	SÁBADO		Praça de Esportes Karol Brasil de Melo
MES 08				
29	29	DOMINGO	Paço Municipal de Mauá	
19	29	SÁBADO		Ginásio João Ribeiro Gatto
30	30	DOMINGO	Paço Municipal de Mauá	
20	30	SÁBADO		CMEC Eixo Barão
31	31	DOMINGO	Paço Municipal de Mauá	
21	31	SÁBADO		CEU Parque das Américas
32	32	DOMINGO	Paço Municipal de Mauá	
21	32	SÁBADO		Centro Esportivo Dorival Resende da Silva
MES 09				
33	33	DOMINGO	Paço Municipal de Mauá	
34	34	DOMINGO	Paço Municipal de Mauá	



ASSOCIAÇÃO EDUCACIONAL, ESPORTIVA E CULTURAL TRYADE

Fundada em 15 de agosto de 2007 | CNPJ - 09.236.032/0001-65

Lei Municipal de Utilidade Pública nº 4825/2013 | CRCE - 0887/2013

22	34	SÁBADO		Ginásio Atilio Damo
35	35	DOMINGO	Paço Municipal de Mauá	
36	36	DOMINGO	Paço Municipal de Mauá	
24	36	SÁBADO		CMEC Parque São Vicente
MES 10				
37	37	DOMINGO	Paço Municipal de Mauá	
25	37	SÁBADO		Ginásio Professora Berenice Rumiko Endo
38	38	DOMINGO	Paço Municipal de Mauá	
26	38	SÁBADO		Ginásio Poliesportivo Fernando Conceição
39	39	DOMINGO	Paço Municipal de Mauá	
40	40	DOMINGO	Paço Municipal de Mauá	
MES 11				
41	41	DOMINGO	Paço Municipal de Mauá	
27	41	SÁBADO		Quadra de Esportes e Lazer Jardim Feital
42	42	DOMINGO	Paço Municipal de Mauá	
28	41	SÁBADO		Praça de Esportes Karol Brasil de Melo
43	43	DOMINGO	Paço Municipal de Mauá	
29	41	SÁBADO		Ginásio João Ribeiro Gatto
44	44	DOMINGO	Paço Municipal de Mauá	
30	44	SÁBADO		CMEC Eixo Barão
MES 12				
45	45	DOMINGO	Paço Municipal de Mauá	
56	46	DOMINGO	Paço Municipal de Mauá	
31	46	SÁBADO		CEU Parque das Américas
47	47	DOMINGO	Paço Municipal de Mauá	
48	48	DOMINGO	Paço Municipal de Mauá	
32	48	SÁBADO		CMEC Parque São Vicente

Durante a execução do projeto, poderão acontecer imprevistos com o local de realização ou com a semana a ser executada. Sendo assim, a equipe gestora do projeto irá comunicar a SEL para a autorização da mudança do local de execução, bem como a data de realização das Atividades Centralizadas e Descentralizadas.



ASSOCIAÇÃO EDUCACIONAL, ESPORTIVA E CULTURAL TRYADE

Fundada em 15 de agosto de 2007 | CNPJ - 09.236.032/0001-65
Lei Municipal de Utilidade Pública nº 4825/2013 | CRCE - 0887/2013

Processo 3149/24

Processo 50.544/23

Fls. 47 Rubrica (C)

Fls. 1316 Rubrica A

7) EQUIPE DE TRABALHO

Cargo	Profissional	Remuneração	Carga Horária	Quantidade
Gestor	Kauê Angelotti Gregório	R\$ 22,50 / hora	30 horas semanais	01
Coordenador	Thalyta Barreto Vasques / André Melo	R\$ 32,00 / hora	30 horas semanais	02
Monitor / Recreador Centralizadas	Conforme demanda de diária	R\$ 150,00 / dia	Diária de 8h00	16
Monitor / Recreador Descentralizadas	Conforme demanda de diária	R\$ 150,00 / dia	Diária de 8h00	10
Animador Eventos	Conforme demanda de diária	R\$ 200,00 / dia	Diária de 8h00	02
Assistente Administrativo	Cássio Basaglia Carvalho	R\$ 12,00 / hora	30 horas	01

3.037,50

4.320,00

2.400,00

1.500,00

400,00

1.620,00

Os Monitores/Recreadores e Animador de Eventos, serão contratados por diária, seguindo o Regulamento de Compras e Contratação da Associação Tryade. Poderão ser contratados de forma direta, respeitando o disposto no Edital de Chamamento Público nº 008/2023 da SEL, e/ou através de empresa especialista em fornecimento de mão de obra.

8) DESCRITIVO RECURSOS HUMANOS

Função	Escolaridade	Carga Horária	Competências
Gestor	Nível Superior	30 horas semanais	Realiza o planejamento e supervisiona a execução de projeto, de acordo com o plano de ação e o cronograma. Acompanha e avalia os resultados dos eventos realizados com base nos relatórios apresentados pela coordenação. Orienta as pessoas envolvidas no projeto. Responsável pela execução do projeto buscando o cumprimento dos objetivos propostos. Monitora e avalia resultados, orienta os coordenadores, mantém atualizado o portal da transparência da entidade. Responsável pela guarda da documentação referente ao projeto e apresentação da prestação de contas.



ASSOCIAÇÃO EDUCACIONAL, ESPORTIVA E CULTURAL TRYADE

Fundada em 15 de agosto de 2007 | CNPJ - 09.236.032/0001-65
Lei Municipal de Utilidade Pública nº 4825/2013 | CRGE - 0087/2013

Coordenador	Nível Superior	30 horas semanais	Responsável pela convocação da equipe de trabalho para o projeto e previsão de demanda. Acompanha o processo de montagem / desmontagem dos equipamentos, gerencia intervalos intrajornada, organiza e distribui as funções do pessoal do staff, executa registros fotográficos durante o evento, relata média de público atendido por evento, auxilia o gestor na tomada de decisão dos meios de divulgação dos eventos conforme feedback do público atendido.
Monitor / Recreador	Ensino Médio	Diária de 8h00	Organizar filas para participação das atividades, propor jogos e brincadeiras envolvendo o público, realizar as atividades de pintura facial, lidar diretamente com o público prestando informações sobre a programação do dia, remeter possíveis ocorrências ao Coordenador do evento.
Animador Eventos	Ensino Médio	Diária de 8h00	Anunciar ao público regularmente as atividades disponibilizadas, transmitir informações sobre a estrutura disponível para uso público (banheiros, praça de alimentação, etc), anunciar ocorrências (criança perdida, veículo estacionado em local inapropriado, etc), Anunciar regularmente onde serão os próximos eventos, anunciar o horário de encerramento das atividades.
Assistente Administrativo	Ensino Médio	30 horas	Redigir documentos, digitar, organizar, elaborar, registrar, controlar, acompanhar e manter a rotina administrativa do Projeto; executar o recebimento, distribuição, suprimento e registro dos materiais e equipamentos; atender às solicitações de informações ao público interno, reuniões e outras atividades de apoio administrativo; organizar os documentos para a prestação de contas; Informar por escrito, eventuais situações ou ocorrências relevantes, registrando-as e reportando-as ao Coordenador do Projeto e SEL quando solicitado. Adequar as suas capacidades profissionais aos objetivos e metas do Projeto, atuando com profissionalismo, ética e criatividade. Realizar backups que garantam o resguardo e proteção de todos os documentos elaborados. Manter arquivados todos os documentos referentes ao Projeto. Seguir as devidas diretrizes e filosofias do Projeto e da Secretaria de Esportes e Lazer.

Processo 3 949/24

Processo 150 544/23

Fis: 48 Rubrica 0

Fa. 198 Ar.



ASSOCIAÇÃO EDUCACIONAL, ESPORTIVA E CULTURAL TRYADE

Fundada em 15 de agosto de 2007 | CNPJ - 09.236.032/0001-65
 Lei Municipal de Utilidade Pública nº 4825/2013 | CRCE - 0887/2013

9) CRONOGRAMA DE EXECUÇÃO

Cronograma de Ação / Natureza da Despesa	Mês 01	Mês 02	Mês 03	Mês 04	Mês 05	Mês 06	Mês 07	Mês 08	Mês 09	Mês 10	Mês 11	Mês 12
Mobilização Inicial / Planejamento	X	X										
Elaboração de ID Visual do Projeto	X											
Divulgação	X	X	X	X	X	X	X	X	X	X	X	X
Contratação de Equipe de Trabalho e elaboração de Banco de Talentos para equipe de Monitores, Recreadores e Animadores	X											
Remuneração de Pessoal	X	X	X	X	X	X	X	X	X	X	X	X
Material de Consumo	X											
Material Permanente	X											
Serviços de Terceiros	X	X	X	X	X	X	X	X	X	X	X	X
Realizar reuniões de planejamento e avaliação com a Equipe do projeto	X	X	X	X	X	X	X	X	X	X	X	X
Realizar 80 Atividades Centralizadas e Descentralizadas	X	X	X	X	X	X	X	X	X	X	X	X
Pesquisa de Qualidade	X	X	X	X	X	X	X	X	X	X	X	X
Elaboração da Prestação de Contas	X	X	X	X	X	X	X	X	X	X	X	X
Entrega da Prestação de Contas à SEL			X			X			X			X



ASSOCIAÇÃO EDUCACIONAL, ESPORTIVA E CULTURAL TRYADE

Fundada em 15 de agosto de 2007 | CNPJ - 09.236.032/0001-65
 Lei Municipal de Utilidade Pública nº 4825/2013 | CRCE - 0887/2013

10) METAS QUANTITATIVAS

METAS QUANTITATIVAS	INDICADORES	FÓRMULA DE CÁLCULO	MEIOS DE VERIFICAÇÃO DOS INDICADORES E METAS
Meta 01 - Atendimento direto de no mínimo 2.000 participantes nas Atividades Centralizadas a cada domingo totalizando mais de 96.000 participantes.	Número de participantes atendidos	Fórmula de Cálculo: Soma do número de participantes	Lista de presença, imagens e/ou relatórios de contagem de atendimentos
Meta 02 - Atendimento direto de no mínimo 300 participantes em cada dia Atividades Descentralizadas totalizando mais de 9.600 participantes.	Número de participantes atendidos	Fórmula de Cálculo: Soma do número de participantes	Lista de presença, imagens e/ou relatórios de contagem de atendimentos
Meta 03 - Oferecer no mínimo 48 Atividades gratuitas e Centralizadas conforme a DESCRIÇÃO GERAL DAS ATIVIDADES do Plano de Trabalho	Quantidade de Atividades gratuitas oferecidas no Paço Municipal de Mauá	Fórmula de Cálculo: Soma do número de Atividades ofertadas	Relatório fotográfico de comprovação do fornecimento das Atividades
Meta 04 - Oferecer no mínimo 32 Atividades gratuitas e Descentralizadas em equipamentos da Secretaria de Esporte de Mauá conforme a DESCRIÇÃO GERAL DAS ATIVIDADES do Plano de Trabalho	Quantidade de Atividades gratuitas oferecidas de forma descentralizada na cidade de Mauá	Fórmula de Cálculo: Soma do número de Atividades ofertadas	Relatório fotográfico de comprovação do fornecimento das Atividades

11) METAS QUALITATIVAS

METAS QUALITATIVAS	INDICADORES	FÓRMULA DE CÁLCULO	MEIOS DE VERIFICAÇÃO DOS INDICADORES E METAS
Meta 01 - 80% de satisfação – bom ou ótimo para os materiais, atividades e estruturas oferecidas ao municípe	Percentual de respostas como ótimo ou bom	Fórmula de Cálculo: Soma da quantidade de respondentes ótimo e bons dividido pelo total de questionários respondidos (péssimo; ruim; regular, bom e ótimo).	Pesquisa de Satisfação aplicada pela Equipe do projeto, através dos tablets com internet, utilizando formulários automatizados
Meta 02 - 80% de satisfação – bom ou ótimo para os profissionais e equipe técnica do projeto, responsáveis pelo atendimento	Percentual de respostas como ótimo ou bom	Fórmula de Cálculo: Soma da quantidade de respondentes ótimo e bons dividido pelo total de questionários respondidos (péssimo; ruim; regular, bom e ótimo).	Pesquisa de Satisfação aplicada pela Equipe do projeto, através dos tablets com internet, utilizando formulários automatizados
Meta 03 - NPS = 90	Percentual de respostas com nota 9 e 10 menos o percentual de respostas de 0 a 6	Fórmula de Cálculo: percentual de respondentes que deram nota 9 e 10 subtraído do percentual de respondentes que deram nota de 0 a 6 à pergunta "Em uma escala de zero a dez, qual a probabilidade de você indicar esse evento/projeto/atividade a um amigo ou conhecido?"	Pesquisa de Satisfação aplicada pela Equipe do projeto, através dos tablets com internet, utilizando formulários automatizados

12) CRONOGRAMA DE DESEMBOLSO

Mês 01	Mês 04
1ª. Parcela – R\$ 344.082,59	2ª. Parcela – R\$ 266.872,50
Mês 07	Mês 10
3ª. Parcela – R\$ 266.872,50	4ª. Parcela – R\$ 266.872,50

12.1) EQUILÍBRIO DA PROPOSTA

EQUILÍBRIO DA PROPOSTA		
DESPESA	VALOR	PERCENTUAL EQUIVALENTE
Recursos Humanos	R\$ 411.015,76	36,00%
Locação Equipamentos	R\$ 647.696,00	57,00%
Material Permanente	R\$ 55.418,83	4,84%
Material de Consumo	R\$ 6.980,00	0,61%
Divulgação	R\$ 23.589,50	2,06%
TOTAL	R\$ 1.144.700,09	100%

12.2) CUSTO PER CAPITA

Previsão de Atendimento (12 meses)	105.600 atendimentos
Custo total do projeto	R\$ 1.144.700,09
Custo per capita	R\$ 10,84

Demais programas da Secretaria de Esporte e Lazer

Parceria	Custo Total	Per capita/mês
Muay Thai, Boxe, Jiu Jitsu	R\$ 160.000,00	R\$ 26,66
Taekwondo e Karatê	R\$ 120.000,00	R\$ 20,00
Futsal e Futebol	R\$ 269.644,00	R\$ 18,60
Ginástica Alternativa/Terapêutica, Aeróbica e Condicionamento Físico	R\$ 354.895,00	R\$ 11,83



ASSOCIAÇÃO EDUCACIONAL, ESPORTIVA E CULTURAL TRYADE

Fundada em 15 de agosto de 2007 | CNPJ - 09.236.032/0001-65
Lei Municipal de Utilidade Pública nº 4825/2013 | CRCE - 0887/2013

Processo 3149/24

50944/23
1322 Rubrica 41

Fls. 50 Rubrica 0

Vôlei Alto Rendimento	R\$ 392.600,00	R\$ 54,53
Vôlei Iniciação	R\$ 150.000,00	R\$ 35,71
Basquetebol	R\$ 610.940,00	R\$ 67,88
Ginástica Rítmica	R\$ 291.785,00	R\$ 162,00
Aquáticas	R\$ 580.000,00	R\$ 21,20
Média Simples		R\$ 41,84

13) CONTRAPARTIDA

GOOGLE WORKSPACE

Os planos do Google Workspace (for Nonprofits) oferecem um e-mail personalizado para sua organização e incluem ferramentas de colaboração como o Gmail, Agenda, Meet, Chat, Drive, Documentos, Planilhas, Apresentações, Formulários, Sites e muitas outras. O custo mensal por usuários é de R\$ 28,00/mês. Portanto, ao considerarmos 1 Gestor, 2 Coordenadores do Projeto, 1 Assistente Administrativo, totalizam usuários/mês a custo de R\$ 112,00/mês e R\$ 1.344,00 para doze meses do projeto.

ESCRITÓRIO

A equipe do projeto terá um espaço dedicado às rotinas de escritório, com ar-condicionado, internet banda larga, mesas, cadeiras, impressoras, banheiros, estacionamento e sala de reuniões. Custo estimado de R\$ 1.300,00/mês, totalizando R\$ 15.600,00 para doze meses do projeto.

CAPACITAÇÃO E TREINAMENTO

A capacitação e treinamento, incluindo foco em pessoas com deficiência e políticas afirmativas, são vitais para enriquecer qualquer projeto. Através de formações, workshops e treinamentos especializados, promoveremos não apenas a inclusão e a diversidade, mas também elevamos a qualidade e a eficácia dos serviços prestados. Essa abordagem assegura que todos os envolvidos estejam equipados com as habilidades e o conhecimento necessários para atender eficientemente a uma ampla gama de necessidades e preferências do público. Acontecerá na sede da Tryade, com disponibilização de materiais necessários e alimentação.

A promoção da inclusão e diversidade, aliada ao aprimoramento da qualidade e eficácia dos serviços, torna-se fundamental em qualquer projeto, sendo a capacitação e treinamento o alicerce desse processo. Por meio de formações especializadas, workshops e treinamentos, garantimos que todos os envolvidos estejam devidamente equipados com as habilidades e conhecimentos necessários para atender às diversas necessidades e preferências do público, incluindo pessoas com deficiência e a implementação de políticas afirmativas, garantindo acolhimento e discurso correto nas ativações centralizadas ou descentralizadas do Domingou.



ASSOCIAÇÃO EDUCACIONAL, ESPORTIVA E CULTURAL TRYADE

Fundada em 15 de agosto de 2007 | CNPJ - 09.236.032/0001-65
Lei Municipal de Utilidade Pública nº 4825/2013 | CRCE – 0887/2013

Nesse contexto, a sede da Tryade será o local de realização dessas capacitações, onde serão disponibilizados os materiais necessários e alimentação adequada.

Mês 3: Capacitação Inicial - Segurança e Manutenção de Brinquedos e Atendimento ao Público:

Treinamento em normas de segurança relacionadas ao uso de brinquedos e equipamentos de recreação.

Orientação sobre a montagem, desmontagem e manutenção preventiva de brinquedos, incluindo procedimentos para lidar com possíveis emergências.

Treinamento em habilidades de atendimento ao cliente, com foco nas necessidades específicas de crianças e suas famílias.

Práticas de role-playing para lidar com situações comuns de atendimento, como reclamações e fornecimento de informações sobre as atrações.

Bate-papo sobre empatia e comunicação eficaz no atendimento ao público em ambientes de recreação.

Consultoria em acessibilidade englobará orientações abrangentes não apenas para o desenvolvimento e manipulação de materiais e recursos de apoio acessíveis, mas também para a implementação de sinalização visualmente perceptível e compreensível, visando garantir a inclusão de todos os públicos.

Mês 6: Aprofundamento e Prática - Atividades Recreativas e Jogos, Gestão de Eventos e Segurança do Local:

Retomada dos pontos mais importantes da Capacitação Inicial como: Segurança, manutenção de equipamentos e atendimento focado nos atendidos, e desenvolvimento de empatia.

Workshop avançado sobre desenvolvimento e facilitação de atividades recreativas e jogos para diferentes faixas etárias.

Demonstração prática de jogos e brincadeiras que promovam a interação social e o desenvolvimento motor das crianças.

Treinamento avançado em gestão de multidões e controle de fluxo de visitantes em áreas de recreação.

Simulações de situações de emergência em áreas de lazer e treinamento em primeiros socorros básicos.

Mês 9: Avaliação e Ajustes

Avaliação das demandas surgidas durante os treinamentos nos meses 3 e 6.

Identificação de áreas que necessitam de reforço ou ajustes adicionais.

Desenvolvimento de planos de ação para atender às necessidades identificadas e garantir a eficácia contínua da equipe capacitada.



ASSOCIAÇÃO EDUCACIONAL, ESPORTIVA E CULTURAL TRYADE

Fundada em 15 de agosto de 2007 | CNPJ - 09.236.032/0001-65
Lei Municipal de Utilidade Pública nº 4825/2013 | CRCE - 0887/2013

CONTRAPARTIDA	DETALHAMENTO SERVIÇO / ATIVIDADE	QUANTIDADE	VALOR UNITÁRIO (R\$)	VALOR TOTAL (R\$)
Ferramentas de gestão e prestação de contas	Google Workspace (for Nonprofits) oferecem um e-mail personalizado para sua organização e incluem ferramentas de colaboração como o Gmail, Agenda, Meet, Chat, Drive, Documentos, Planilhas, Apresentações, Formulários, Sites e muitas outras	12 meses	112,00	1.344,00
Escritório	A equipe do projeto terá um espaço dedicado às rotinas de escritório, com ar condicionado, internet banda larga, mesas, cadeiras, impressoras, banheiros, estacionamento e sala de reuniões.	12 meses	1.300,00	15.600,00
Capacitação e Treinamento	Capacitação e treinamento, incluindo foco em PCD's e políticas afirmativas, que são vitais para enriquecer o projeto. Formações, workshops e treinamentos especializados, promoveremos não apenas a inclusão e a diversidade, mas também elevamos a qualidade e a eficácia dos serviços prestados.	4 (trimestral)	4.200,00	16.800,00

Mauá, 26 de fevereiro de 2024.

Ione Moraes
Presidente

Ione Moraes
CPF 061.162.948-80
Presidente

Processo 60544/23
 P.O. 1925
 J.A.

PROJETO DOMINGOU - LAZER PARA TODOS						
1- N°	2- Detalhamento ações	3- Quant.	4- Unid.	5- Duração	6- R\$ Unit.	7- Total
	Indique o item ou serviço que será controlado/afetado	quant de cada item da coluna 2	unidade de medida de cada item da coluna 3	duração de cada item da coluna 2	preço de cada unidade de despesa	col. 3 x col. 5 x col. 6
	Item				1.144.700,09	
ATIVIDADE(S) FIN						
1 Recursos Humanos						
1.1	Gestor (R\$ 22,50/h x 30 h/semanais x 4,5 semanas)	1	mês	12	3.037,50	36.450,00
1.2	Coordenador (R\$ 32,00/h x 30 h/semanais x 4,5 semanas)	2	mês	12	4.320,00	103.680,00
1.3	Monitor/Recreador Centralizadas	16	diária	48	150,00	115.200,00
1.4	Monitor/Recreador Descentralizadas	10	diária	32	150,00	48.000,00
1.5	Anfitrião Eventos (2 x 80 atividades)	2	diária	80	200,00	32.000,00
1.6	Assistente Administrativo (R\$ 17,00/h x 30 h/semanais x 4,5 semanas)	1	mês	12	1.520,00	19.440,00
1.7	Entretimento Musical	1	diária	80	300,00	24.000,00
1.8	Kit Lanche para equipe de trabalho	1504	unidade	1	18,50	27.824,00
1.9	Copo de Água (MC 1.504 x 3 unid/pessoa = 4.512)	4512	unidade	1	0,98	4.421,76
Subtotal 1						411.015,76
2 Locação de Equipamentos						
2.1	Montagem e Operação de Cama Elástica	80	diária	1	540,00	43.200,00
2.2	Montagem de Piscina de Bolinhas	80	diária	1	490,00	39.200,00
2.3	montagem do Toloq3 Inflável	80	diária	1	1.100,00	88.000,00
2.4	montagem de Futebol de Sábão	48	diária	1	1.100,00	52.800,00
2.5	montagem de Kid Play	80	diária	1	830,00	70.400,00
2.6	Triciclo Família (apenas nas Atividades Centralizadas)	336	diária	1	550,00	184.800,00
2.7	montagem de Mini Quadras Esportivas	80	diária	1	800,00	64.000,00
2.8	montagem de Espaço de Jogos de Raquetes	48	diária	1	602,00	28.996,00
2.9	Locação de Estrutura e Insumos necessários para Pintura Facial. Valor referencial de Ata de Preço Vigente, reduzido o custo do Monitor/Recreador (Item 1.3), desconto	80	diária	1	750,00	60.000,00
2.10	Tablet com Internet / evento (equipamento deteriorável, sujeito à reposição do equipamento assegurado pelo contratado)	80	diária	1	85,00	6.800,00
Subtotal 2						647.696,00
3 Material Permanente						
3.1	Gazebo articulável - 3x3 cobertura nylon	8	unidade	1	990,00	7.920,00
3.2	Caixa de Som 100W REAIS Bluetooth - alta qualidade	5	unidade	1	1.060,00	5.300,00
3.3	Mesa de Som Digital - 06 Canais - P10 - Bluetooth	2	unidade	1	935,00	1.870,00
3.4	Microfone Sem Fio Duplo	3	unidade	1	899,00	2.697,00
3.5	Microfone Headset Individual	4	unidade	1	216,00	864,00
3.6	Notebook 13 8gb RAM	2	unidade	1	3.500,00	7.000,00
3.7	Kit Jogo Educativo Taco - 02 tacos, 02 casinhas e 01 bola	10	unidade	1	99,00	990,00
3.8	Bolinha de Taco (reposição)	30	unidade	1	9,90	297,00
3.9	Carrinho com tampa e rodas para transporte e	4	unidade	1	645,00	2.580,00
3.10	Carrinho de Passeio Infantil - com empurrador	4	unidade	1	645,00	2.580,00
3.11	Cama Elástica - pequena	5	unidade	1	620,00	3.100,00
3.12	Piscina de Bolinha - pequena	5	unidade	1	795,00	3.975,00
3.13	Kit de Atividades Interativas e Recreativas - bombolês, cones, cordas, escadas de agilidade, apito, cronometro.	10	unidade	1	536,00	5.360,00
3.14	Material mltiplos Gerais para Atividades, a serem adquiridos após aprovação da SEI.	1	verba	1	6.725,83	6.725,83
3.15	Bolsa de Lona Grande 1m - para transporte dos kits e itens pequenos adquiridos pelo projeto	10	unidade	1	146,00	1.460,00
3.16	Bebidouro Industrial 200L - água gelada - Utilizado nas Atividades Centralizadas	1	unidade	1	2.700,00	2.700,00
Subtotal 3						55.418,83
4 Material de Consumo						
4.1	Coletes Personalizadas, Colete para grupo de trabalho em todas as ações do projeto, com reposição durante o projeto	200	unidade	1	34,90	6.980,00
Subtotal 4						6.980,00
5 Divulgação						
5.1	Redes Sociais - Contratação de empresa para criação de conteúdo, gerenciamento de redes sociais e replicação da ID Visual contratada para as postagens cotidianas	1	serviço	12	800,00	9.600,00
5.2	Wind Banner personalizado	22	unidade	1	235,00	5.170,00
5.3	Faixas - 0,70m x 3m já instaladas	50	unidade	1	176,39	8.819,50
Subtotal 5						23.589,50
Valor Final:						R\$ 1.144.700,09

1982

20 atividades

Handwritten notes and marks on the right side of the table.

2074

Ione Moraes
 CPF 061.162.948-80
 Presidente



ASSOCIAÇÃO EDUCACIONAL, ESPORTIVA E CULTURAL TRYADE

Fundada em 15 de agosto de 2007 CNPJ - 09.236.032/0001-65

Lei Municipal de Utilidade Pública - 4825/2013

CRCE - 0887/2013

Processo 3149/24

Processo 50541/23

Folha 08 Rubrica M

Fls SU Rubrica ⊙

**À Secretaria de Esportes e Lazer da Prefeitura de Mauá
Comissão de Análise e Seleção de Projetos de OSC da Secretaria de Esportes e Lazer de
Mauá.**

Edital de Chamamento Público nº 008/2023 - Domingou - Lazer Para Todos

Assunto: Justificativa sobre a contratação do Sr. André de Melo Andrade para um dos cargos de Coordenador do projeto.

A Associação Tryade vem por meio desta justificar a contratação de André de Melo Andrade para assumir a coordenação do Projeto "Domingou - Lazer para Todos". Esta recomendação é respaldada pelas habilidades e experiências relevantes que traz consigo, especialmente em projetos semelhantes.

Atualmente cursando Licenciatura em Música, André de Melo Andrade possui uma trajetória profissional diversificada, que inclui papéis como produtor, apresentador, cantor, compositor e professor de violão. Sua experiência como coordenador técnico das Oficinas Culturais de Música em Mauá, que além das aulas contínuas, promoveu o Encontro de Música de Mauá, contratando bandas e todas as atividades pertinentes à pré-produção e produção das edições de 2018 e 2019. Em 2020, foi responsável pelo planejamento e produção do Expresso Cultural Mauá, firmado com a Secretaria de Cultura através de Termo de Fomento. Atuou diretamente na elaboração de um Cronograma de Apresentações que ao longo de 40 dias, totalizaram mais de 100 atrações, mapeadas e contratadas dentro de um curto período. Essas ações, diretamente com a OSC vencedora do Chamamento Público em questão, evidenciam suas habilidades de gestão de equipe, organização de eventos e elaboração de relatórios, competências cruciais para coordenar as atividades do projeto "Domingou". Além disso, sua proatividade se destaca em sua participação ativa na tomada de decisões relacionadas aos meios de divulgação dos eventos, utilizando o feedback do público atendido para ajustes estratégicos conforme as necessidades do público-alvo, contribuindo assim para o sucesso e a eficácia do projeto.

Ao longo de sua carreira, em trabalhos prestados para a Prefeitura de Mauá e diversas OSC da cidade, demonstrou responsabilidade e habilidades organizacionais, destacando-se na gestão de intervalos intrajornada, na distribuição de tarefas para o pessoal do staff, bem como na realização de registros fotográficos e audiovisuais durante os eventos para fins de comprovação e prestação de contas. Sua experiência abrange não apenas o trabalho com crianças e jovens, mas também adultos e



ASSOCIAÇÃO EDUCACIONAL, ESPORTIVA E CULTURAL TRYADE

Fundada em 15 de agosto de 2007 CNPJ - 09.236.032/0001-65
Lei Municipal de Utilidade Pública - 4825/2013 CRCE - 0887/2013

Processo 50544/23

Fls. 027

idosos, tanto na musicalização infantil quanto no ensino de violão para todas as idades, o que o qualifica para compreender e atender às necessidades do público-alvo do projeto.

É morador da cidade de Mauá desde seu nascimento e atua em eventos e projetos da Prefeitura de Mauá desde 2015, o que reforça seu amplo conhecimento sobre a realidade da municipalidade.

Com base nessas considerações, reiteramos o interesse na contratação de André de Melo Andrade como Coordenador para o Projeto "Domingou". Acreditamos que sua combinação única de habilidades e experiências o torna uma escolha excepcional para liderar este projeto de forma bem-sucedida.

Certos de poder contar com a compreensão desta Comissão.

Atenciosamente,

Mauá, 26 de fevereiro de 2024.

Ione Moraes
Presidente

Ione Moraes
CPF 061.162.948-80
Presidente